

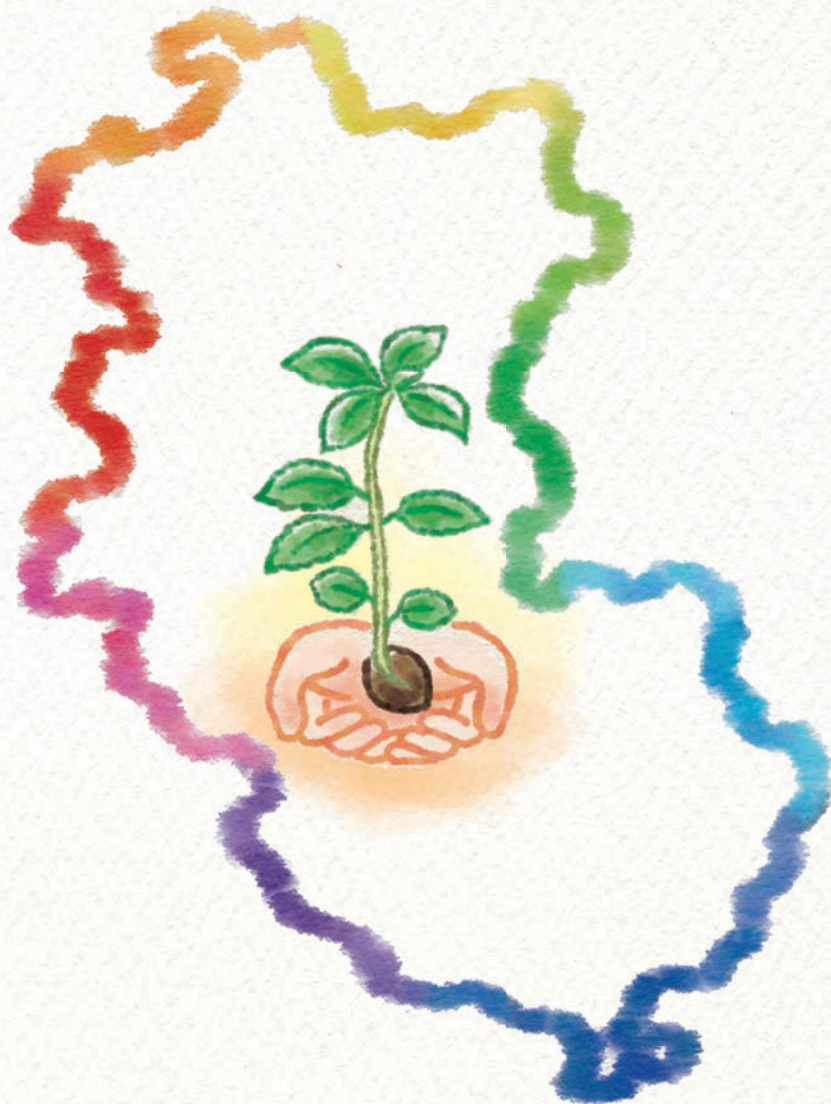

KINOKUNI REPORT

2023

きのくにレポート [ディスクロージャー誌]



夢をかなえるお手伝い★
きのくに信用金庫

令和5年9月末

きのくに信用金庫の「いま」をお伝えします

※本誌に掲載する令和5年9月末の経営情報は当金庫が自主的に開示するものであり、計数等につきましては会計監査人の監査を受けたものではありません。

当金庫の概要 (令和5年9月30日現在)

本店所在地 〒640-8655 和歌山市本町二丁目38番地
 電話 073-432-5000(代表)
 創立 明治44年8月23日
 (平成5年11月1日 きのくに信用金庫発足)
 会員数 51,773人
 出資金 25億円

純資産 481億円
 預金 1兆1,960億円
 貸出金 4,034億円
 店舗数 43店舗
 役員数 709人

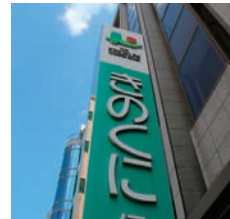

預金・貸出金の状況 (単体)

預金積金残高は前期(令和5年3月末)比190億円増加の1兆1,960億円(増加率1.6%)となりました。

貸出金残高は前期(令和5年3月末)比33億円減少の4,034億円(減少率0.8%)となりました。

これからも地域の皆さまの資産づくりのお手伝いや、事業目的・ライフサイクルに適した資金のご提供に努め、より一層のサービスの向上に努めます。

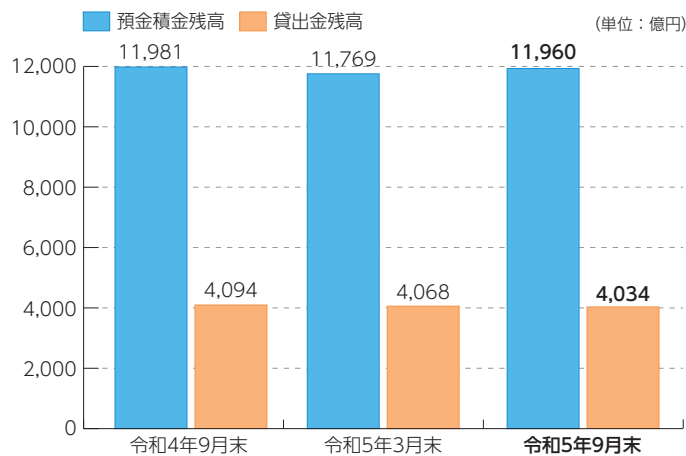

貸出金の内訳

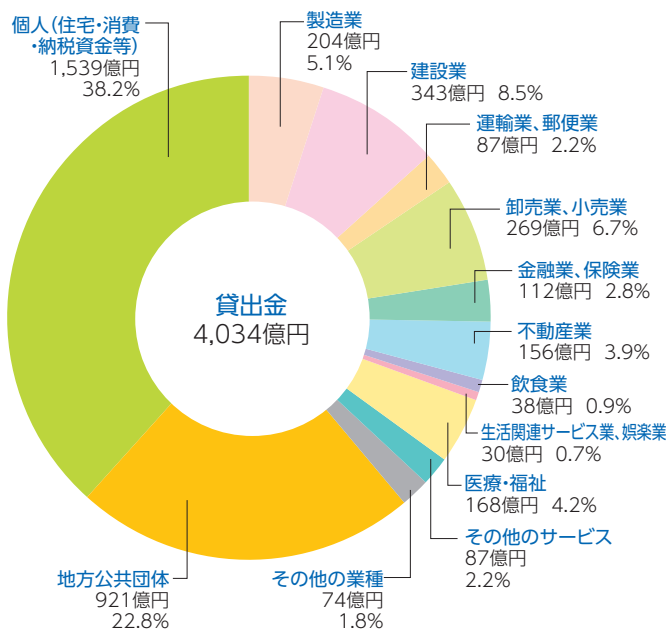

(単位: 百万円)

業種区分	令和5年3月末	令和5年9月末
	貸出金残高	貸出金残高
製造業	21,379	20,460
農業、林業	727	653
漁業	191	158
鉱業、採石業、砂利採取業	258	229
建設	35,502	34,343
電気・ガス・熱供給・水道業	703	774
情報通信業	479	429
運輸業、郵便業	9,017	8,744
卸売業、小売業	29,116	26,948
金融業、保険業	4,061	11,291
不動産業	15,735	15,643
物品賃貸業	821	751
学術研究、専門・技術サービス業	2,004	1,784
宿泊業	1,640	1,689
飲食業	4,155	3,878
生活関連サービス業、娯楽業	3,327	3,003
教育、学習支援業	938	942
医療・福祉	17,645	16,839
その他のサービス	9,308	8,758
小計	157,015	157,323
地方公共団体	94,683	92,143
個人(住宅・消費・納税資金等)	155,105	153,985
合計	406,804	403,451

(注) 業種区分は、日本標準産業分類の大区分に準じて記載しております。

損益の状況 (単体)

金融機関の本来業務の収益を示す業務純益は9億21百万円を計上し、最終の税引後利益をあらわす当期純利益は8億4百万円となりました。

(単位: 百万円)

	令和4年9月末	令和5年9月末
業務純益	1,097	921
実質業務純益	1,097	921
コア業務純益	1,471	1,519
コア業務純益 (投資信託解約損益を除く。)	1,255	1,473
経常利益	1,196	1,127
当期純利益	861	804

自己資本比率(単体)

健全性をはかる指標の一つである「自己資本比率」は「16.08%」となりました。堅実経営に努めることで、国内で営業する信用金庫に必要とされる「4%」を高く上回る水準を維持しています。

自己資本比率

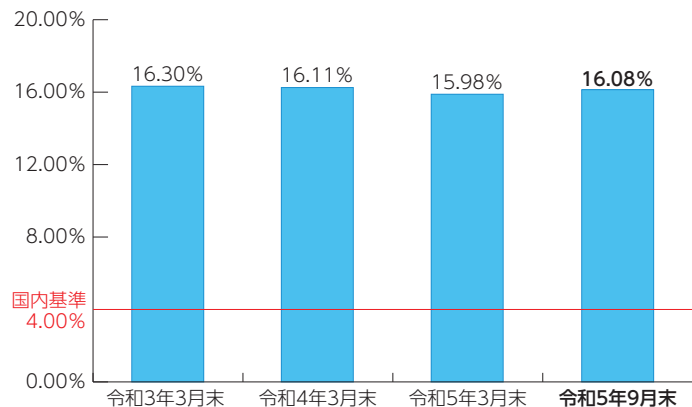

(1) 自己資本の構成に関する主な開示事項

(単位:百万円)

項目	令和5年3月末	令和5年9月末
コア資本に係る基礎項目の額①	64,689	65,470
コア資本に係る調整項目の額②	122	119
自己資本の額③=①-②	64,566	65,350
リスク・アセット等の合計額④	404,021	406,286
自己資本比率⑤=③/④	15.98%	16.08%

(2) 定量的な開示事項

(単位:百万円)

	令和5年3月末	令和5年9月末
信用リスクに対する所要自己資本の額①	15,417	15,508
オペレーショナル・リスクに対する所要自己資本の額②	742	742
単体総所要自己資本額③=①+②	16,160	16,251

有価証券の時価情報(単体)

令和5年9月末における有価証券の評価差額等は以下のとおりです。当金庫の有価証券運用は国債や地方債などへの投資を中心に健全な運用に努めています。

1. 売買目的有価証券：該当ありません

2. 満期保有目的の債券で時価のあるもの

(単位：百万円)

	令和5年3月末			令和5年9月末		
	貸借対照表計上額	時価	差額	貸借対照表計上額	時価	差額
時価が貸借対照表計上額を超えるもの	13,800	14,132	332	9,800	9,948	148
時価が貸借対照表計上額を超えないもの	35,500	32,062	△ 3,437	39,500	34,093	△ 5,406
合計	49,300	46,195	△ 3,104	49,300	44,041	△ 5,258

(注)時価は、期末日における市場価格等に基づいております。

3. その他有価証券で時価のあるもの

(単位：百万円)

	種類	令和5年3月末			令和5年9月末		
		貸借対照表計上額	取得原価	差額	貸借対照表計上額	取得原価	差額
貸借対照表計上額が取得原価を超えるもの	株式	2,027	1,405	622	3,363	2,225	1,138
	債券	81,183	80,131	1,052	60,564	60,083	481
	その他	19,506	18,329	1,176	33,131	30,460	2,670
	小計	102,717	99,866	2,851	97,059	92,769	4,289
貸借対照表計上額が取得原価を超えないもの	株式	815	843	△ 27	416	441	△ 25
	債券	157,527	163,531	△ 6,004	177,182	187,068	△ 9,885
	その他	72,892	81,389	△ 8,496	71,663	81,705	△ 10,042
	小計	231,234	245,764	△ 14,529	249,262	269,215	△ 19,953
合計		333,952	345,630	△ 11,678	346,321	361,985	△ 15,663

(注)1. 貸借対照表計上額は、期末日における市場価格等に基づいております。

2. 上記の「その他」は、外国証券及び投資信託等です。

4. 子会社・子法人等株式及び関連法人等株式で時価のあるもの：該当ありません

信用金庫法開示債権及び金融再生法開示債権の保全・引当状況

不良債権残高は122億円、債権額に占める不良債権の割合は3.04%となっております。

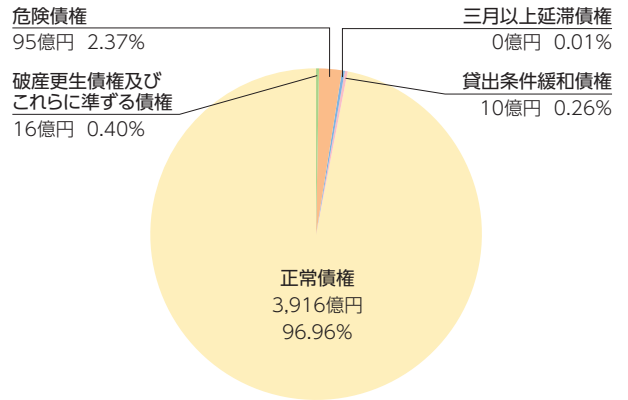
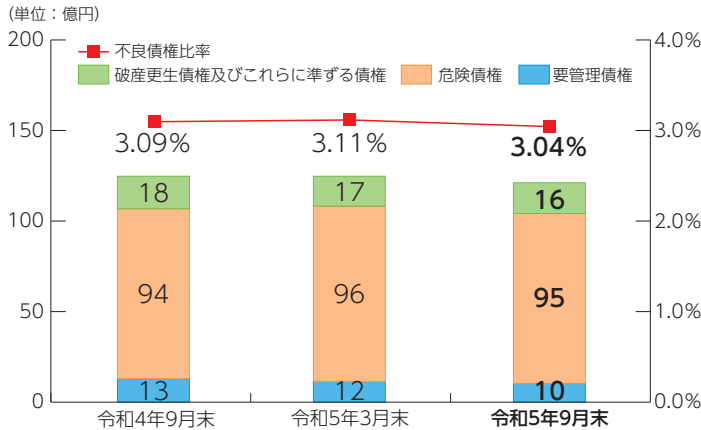

(単位：百万円)

区分	令和5年3月末	令和5年9月末
破産更生債権及びこれらに準ずる債権	1,752	1,638
危険債権	9,629	9,564
要管理債権	1,285	1,076
三月以上延滞債権	2	30
貸出条件緩和債権	1,283	1,045
小計(A)	12,667	12,279

区分	令和5年3月末	令和5年9月末
保全額(B)	10,727	10,508
個別貸倒引当金(C)	2,046	2,024
一般貸倒引当金(D)	84	71
担保・保証等(E)	8,596	8,412
保全率(B)/(A)(%)	84.69%	85.58%
引当率((C)+(D))/((A)-(E)) (%)	52.35%	54.20%
正常債権(F)	394,609	391,650
総与信残高(A)+(F)	407,276	403,929

【用語解説】

破産更生債権及びこれらに準ずる債権

破産手続開始、更生手続開始、再生手続開始の申立て等の事由により経営破綻に陥っている債務者に対する債権及びこれらに準ずる債権です。

危険債権

債務者が経営破綻の状態には至っていないが、財政状態及び経営成績が悪化し、契約に従った債権の元本の回収及び利息の受取りができない可能性の高い債権で、「破産更生債権及びこれらに準ずる債権」に該当しない債権です。

要管理債権

信用金庫法上の「三月以上延滞債権」に該当する貸出金と「貸出条件緩和債権」に該当する貸出金の合計です。

三月以上延滞債権

元本又は利息の支払が約定支払日の翌日から三月以上遅延している貸出金で、「破産更生債権及びこれらに準ずる債権」及び「危険債権」に該当しない貸出金です。

貸出条件緩和債権

債務者の経営再建等を図ることを目的として、金利の減免、利息の支払猶予、元本の返済猶予、債権放棄その他債務者に有利となる取決めを行った貸出金で、「破産更生債権及びこれらに準ずる債権」、「危険債権」及び「三月以上延滞債権」に該当しない貸出金です。

投信インターネットサービス

きのくにて資産運用 投資信託はじめませんか？

「投信インターネットサービス」は、ご自宅のパソコンやスマホから投資信託のお取引ができる便利なサービスです。是非ご利用ください！

<p>お得</p> <p>購入手数料が 20%OFF</p> <p>購入手数料が店頭でご購入の場合の20%割引(積立投信を除く)とお得です!!</p>	<p>簡単</p> <p>インターネットで 簡単手続き</p> <p>パソコン、スマートフォンから購入・売却・照会等のお取引が簡単にご利用できます!!</p>
<p>便利</p> <p>いつでもどこからでも お取引が可能</p> <p>土・日・祝日などの休日や夜間でも便利にご注文いただけます。</p>	<p>安心</p> <p>安心・安全の セキュリティ</p> <p>厳重なセキュリティでお客さまの情報をお守りします!</p>

令和5年12月1日
よりサービス開始!!

※投信インターネットサービスのご利用には初回のみお取引店の窓口でお手続きが必要です。

トピックス

2023年4月

- ・きのくにサクセスクラブ会員企業を対象に「新入・若手社員向け研修会」を開催
- ・オークワ箕島店、マツゲン小雑賀店にそれぞれATMコーナーを新設
- ・和歌浦漁港で開催された「第34回朝市・おとっとと広場」に出店参加
- ・和歌山県知財総合支援窓口 (INPIT) と「知的財産に関する包括連携協定」を締結

2023年5月

- ・ソマノベース社が取組む森林保全活動への賛同として同社が提供する「戻り苗 (MODORINAE For Business)」を本部・田辺支店に導入
- ・海南市の小学校で「きのくにマネースクール」を開催

2023年6月

- ・「第31回きのくに信用金庫杯争奪野球大会 (和歌山市軟式野球学童部選手権大会)」を開催
- ・ホームページ全面リニューアル (スマートフォンでの視認性や操作性向上)
- ・「海の豊かさを守ろう」をテーマに全店役職員による一斉ボランティア活動を実施
- ・「第59期通常総代会／金庫発足30周年記念総代懇親会」を開催

2023年7月

- ・きのくにサクセスクラブ主催「第9期次世代経営塾(全6講)」を開催
- ・お客さまとの現金・通帳・証書等の受渡しにおいてタブレット端末を利用した「電子サイン」を導入 (従来の「受取証」の発行を順次廃止)
- ・和歌山市民図書館で開催された「ものづくり文化祭2023なつやすみファクトリー」の運営に事務局として参加

2023年8月

- ・小学生を対象に夏休みマネースクール「きのくにキッズ探検隊」を開催
- ・和歌山市第55回紀州おどりに『きのくに信用金庫連(158名)』参加
- ・海南商工会議所において「副業人材活用セミナー」を開催 (海南商工会議所・紀州有田商工会議所協賛)
- ・紀の川市の中学校にて当金庫ソフトテニス部による「ソフトテニス出張指導教室」を開催 (第9回地元中高生部活応援プロジェクト)

2023年9月

- ・和歌山県産梅酒を東京・大阪でPR・販売する「わかやま、ええわいしょプロジェクト」に当金庫お取引先企業15社と参加

2023年10月

- ・発足30周年記念感謝定期預金を取扱開始 (販売総額300億円)
- ・箕島支店移転オープン (箕島駅前支店を同店の店舗内店舗へ移行)
- ・発足30周年記念講演会を和歌山市と田辺市の2カ所で開催
講師: 落語家 桂文枝氏(和歌山市)／フリーアナ 福澤朗氏(田辺市)
- ・和歌山労働局より不妊治療と仕事との両立を支援する優良な子育てサポート企業として和歌山県内企業で初めて「プラチナくるみんプラス」に認定



森林保全活動「戻り苗」の導入



全店役職員一斉ボランティア



夏休みマネースクール キッズ探検隊



発足30周年記念講演会



和歌山労働局より「プラチナくるみんプラス」認定

ご案内

店舗所在一覧(令和5年11月20日現在)

店名	店番	郵便番号	所在地	電話番号	貸金庫	AED
本部		640-8655	和歌山市本町2-38	073-432-5000		
和歌山地区						
本店営業部	030	640-8655	和歌山市本町2-38	073-427-4300	🔒	❤️
和歌山支店	013	640-8331	和歌山市美園町4-92	073-425-2211	🔒	❤️
出水支店	041	640-8321	和歌山市出水73-4	073-471-9415	🔒	
中之島支店	037	640-8392	和歌山市中之島301-2	073-472-0011	🔒	❤️
鳴神支店	008	640-8303	和歌山市鳴神125-1	073-473-1500	🔒	
宮前支店	060	641-0007	和歌山市小雑賀3-5-31	073-426-3200		
堀止支店	014	641-0045	和歌山市堀止西1-1-8	073-436-5111	🔒	❤️
砂山支店	062	640-8255	和歌山市舟津町3-31-3	073-425-0777		
秋葉山支店	015	641-0024	和歌山市和歌浦西1-4-2	073-445-0033	🔒	❤️
和歌浦支店	033	641-0024	和歌山市和歌浦西1-4-2 (秋葉山支店内)	073-445-0033	🔒	❤️
紀三井寺支店	050	641-0013	和歌山市内原887-1	073-445-3636		
野崎支店	053	640-8403	和歌山市北島426-7	073-455-2231		
紀の川支店	047	640-8432	和歌山市土入73-1	073-453-5500	🔒	
河西支店	043	640-8435	和歌山市古屋86-4	073-453-1300	🔒	❤️
楠見支店	051	640-8463	和歌山市楠見中20-1	073-454-0001		
六十谷支店	019	640-8482	和歌山市六十谷1032-1	073-461-1611	🔒	
紀北地区						
岩出支店	021	649-6234	岩出市高瀬82-1	0736-62-0111	🔒	❤️
貴志川支店	063	640-0411	紀の川市貴志川町前田229-1	0736-64-8123		
打田支店	068	649-6417	紀の川市西大井87-2	0736-77-1803	🔒	
橋本支店	039	648-0073	橋本市市脇5-5-18	0736-32-3801	🔒	
海南地区						
海南支店	054	642-0002	海南市日方210-1	073-482-5333	🔒	❤️
内海支店	045	642-0032	海南市名高508-7	073-482-0820		
黒江駅前支店	020	642-0012	海南市岡田588-2	073-482-3741	🔒	
海南東支店	046	642-0024	海南市飯井1766-1	073-487-0777		
加茂郷支店	036	649-0122	海南市下津町黒田47-13	073-492-1415		
有田地区						
箕島支店	059	649-0304	有田市箕島62-1	0737-82-2136	🔒	❤️
箕島駅前支店	064	649-0304	有田市箕島62-1 (箕島支店内)	0737-82-2136	🔒	❤️
吉備支店	065	643-0021	有田郡有田川町下津野606-1	0737-52-8228	🔒	
湯浅支店	017	643-0004	有田郡湯浅町湯浅1796-2	0737-63-1151	🔒	❤️
御坊地区						
由良支店	024	649-1112	日高郡由良町網代251-2	0738-65-0111		
御坊営業部	001	644-0011	御坊市湯川町財部701	0738-22-5111	🔒	❤️
道成寺支店	005	649-1341	御坊市藤田町藤井1879-1	0738-22-2103		
御坊南支店	009	644-0005	御坊市名屋町3-2-5	0738-22-0272		
印南支店	012	649-1534	日高郡印南町印南1806	0738-42-0016	🔒	
田辺地区						
南部支店	004	645-0002	日高郡みなべ町芝409	0739-72-2001	🔒	❤️
龍神支店	006	645-0415	田辺市龍神村西74-3	0739-78-0231	🔒	
田辺支店	002	646-0032	田辺市下屋敷町81-10	0739-22-6300	🔒	❤️
江川支店	007	646-0032	田辺市下屋敷町81-10 (田辺支店内)	0739-22-6300	🔒	❤️
秋津支店	023	646-0005	田辺市秋津町210-5	0739-25-5700		
白浜支店	026	649-2211	西牟婁郡白浜町911-8	0739-42-4111	🔒	
串本地区						
串本支店	003	649-3503	東牟婁郡串本町串本1735	0735-62-0067	🔒	❤️
大阪泉南地区						
尾崎支店	025	599-0202	大阪府阪南市下出530-3	072-471-7711	🔒	
熊取支店	066	590-0403	大阪府泉南郡熊取町大久保中1-15-10	072-453-3611	🔒	

店外ATMコーナー(令和5年11月20日現在)

●・・・土曜日稼働 ▲・・・日曜日稼働 ■・・・祝日稼働

所在地	土日祝	所在地	土日祝	所在地	土日祝
和歌山市 和歌山市役所		和歌山市 イオンモール和歌山店	●▲■	有田川町 スーパーセンターオークワ有田川店	●▲■
和歌山市 和歌山市駅	●▲■	和歌山市 マツゲン栄谷店	●▲■	湯浅町 オークワ湯浅店「ユピア」	●▲■
イズミヤ和歌山店(2カ所)	●▲■	メッサオークワガーデンパーク店	●▲■	済生会有田病院(令和5年12月29日閉鎖予定)	●
オークワパームシティ店	●▲■	マツゲン小雑賀店	●▲■	広川町 広川町役場	●▲■
宮出張所	●▲■	岩出市 マツゲン岩出店	●▲■	御坊市 オークワロマンシティ御坊店	●▲■
湊出張所	●▲■	マツゲン岩出中迫店	●▲■	御坊中町出張所	●▲■
新町出張所	●▲■	紀の川市 イオンタウン貴志川店	●▲■	みなべ町 みなべ町役場	●▲■
和歌浦出張所	●▲■	橋本市 高野口出張所		田辺市 片町通り出張所	●▲■
オークワ本社中島店	●▲■	産直市場よってって高野口店	●▲■	オークワパピリオンシティ田辺店	●▲■
オークワセントラルシティ店	●▲■	海南市 J R海南駅	●▲■	オークワ田辺東山店	●▲■
和歌山ターミナルビル出張所	●▲■	スーパーセンターオークワ海南店	●▲■	グルメシティ万呂店	●▲■
オークワオーストリート和歌山北バイパス店	●▲■	オークワ海南幡川店	●▲■	上富田町 スーパーエバグリーン上富田店	●▲■
松江出張所	●▲■	有田市 箕島本町出張所	●▲■	串本町 オークワ串本店	●▲■
紀伊川辺出張所	●▲■	オークワ箕島店	●▲■	泉南市 イオンモールりんくう泉南店	●▲■



発行：令和5年11月 きのくに信用金庫 総合企画部

〒640-8655 和歌山市本町二丁目38番地

TEL 073-432-5000 (代)

ホームページ <https://www.kinokuni-shinkin.jp/>